2025

LUG

LE NOSTRE PROPOSTE IMMOBILIARI

POCKET INTERATTIVO

SPAGNA

professionecasa

SOMMARIO

LE NOSTRE AGENZIE PRESENTI IN QUESTA RIVISTA

SPAGNA

BARCELLONA	3
GRAN CANARIA MASPALOMAS	4
GRAN CANARIA MOGAN	5
GRAN CANARIA VECINDARIO	6
TENERIFE	7
LAS PALMAS DE GRAN CANARIA	8

Proxima Apertura
Estamos Llegando
Barcelona

Estamos buscando un talento

Colaborador

professionecasa

Estamos buscando un talento

Colaborador

professionecasa

Avenida de la Union 32 - 35110 Santa Lucia de Tirajana
T. +34 828981280
vecindario@professionecasa.es

CLICCA E VAI AI NOSTRI COLLEGAMENTI

PAGINA FACEBOOK | SITO AGENZIA | AGENZIA VIRTUALE

TELDE (LAS PALMAS)
Cl. Atalisca

Ofrecen un total de 4498 metros cuadrados, de los cuáles 3591 metros cuadrados son de uso urbano con ordenanza B2 y el resto de metros es rústico protegido. La parcelación está permitida con parcelas

€ 595.000,00

CRUCE DE ARINAGA, AGÜIMES, LAS PALMAS
Calle Maninidra, Polígono Residencial de Arinaga,

De nueva construcción que estará terminado en Julio. Totalmente a estrenar con materiales de primera calidad.
3 dormitorios, un salón-cocina, un baño, patio, plaza de garaje y cuarto lavadero.

€ 204.000,00

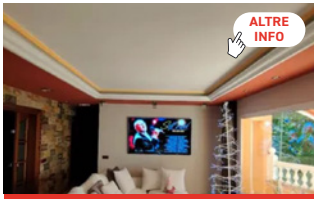

EL CARRIÓN, INGENIO, LAS PALMAS, CANARIAS
Calle Doctor David Ramírez, El Sequero

Alquiler,se encuentra en una segunda planta con ascensor, se compone de tres dormitorios, dos baños, salón, cocina independiente y un balcón. Muy amplio y luminoso. Materiales de primera calidad.

€ 1.750,00

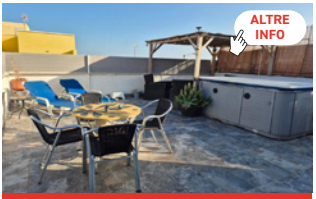

INGENIO, LAS PALMAS
Calle Kant, Las Puntillas

¡Oportunidad única! Casa terrera en Las Puntillas (Ingenio), ideal como vivienda vacacional o familiar. Vistas al mar, terrazas con jacuzzi, 6 hab., garaje y a solo 5 min del transporte público.

€ 285.000,00

CRUCE DE SARDINA, SANTA LUCÍA DE TIRAJANA, LAS PALMAS,
Calle Francisco Gourie, El Cruce II

¡Gran oportunidad en Vecindario! Amplia casa con 6 estancias, patio, azotea y doble salón. Ideal para VV o dividir en unidades. Ubicación estratégica y alta rentabilidad. ¡Inversión segura!

€ 237.500,00

Cruce de Sardina, Santa Lucía de Tirajana, Las Palmas
Calle Francisco Pizarro, El Canario,

Vende acogedor y luminoso apartamento en una ubicación inmejorable,a pocos metros de la zona peatonal, con todos los servicios al alcance: tiendas,supermercados, restaurantes, transporte público y mas

€ 103.500,00

CASA PASTORES, SANTA LUCÍA DE TIRAJANA, LAS PALMAS
Calle Ruiz Alarcón, La Blanca

pone a la venta esta casa con infinitas posibilidades en Casa Pastores. Esta casa no solo destaca por su distribución y amplitud, sino también por su ubicación.

€ 375.500,00

AGÜIMES, LAS PALMAS, CANARIAS
Calle Taganana, Cruce de Arinaga

Vende en exclusiva este espectacular dúplex en la zona residencial del Cruce de Arinaga, con una inmejorable ubicación. Impresionantes vistas, zona muy tranquila. Con mucha iluminación y ventilación.

€ 289.500,00

AGÜIMES, LAS PALMAS
Avenida Polizón, Arinaga

Casa terrera en Playa de Arinaga, inmejorable ubicación, con muchas posibilidades, construida sobre una parcela de 131 metros cuadrados.

€ 245.000,00

PROFESSIONECASA
TENERIFE NORTE
Avenida de Canarias n 9B, loc. 1
T. +34.613.137856
tenerifenorte@professionecasa.es

CLICCA E VAI AI NOSTRI COLLEGAMENTI

PAGINA FACEBOOK | SITO AGENZIA | AGENZIA VIRTUALE

SAN MARCOS - ICOD DE LOS VINOS
Cl. Atalisca

Dúplex de dos plantas con terraza, con una maravillosa vista. Ubicado en zona insuperable, en una de las playas más exclusiva de Tenerife. Ideal como residencia privada o como casa de vacaciones.

€ 180.000,00

PUERTO DE LA CRUZ
Las Arenas (PCT 65)

Atractiva casa de 365 m2, con espectacular fuente en el jardín. Esta ubicada en la zona de La Asomada. La casa consta de 3 plantas con 10 habitaciones, 3 baños, 2 aseos, jardín, patio y 2 garajes.

€ 500.000,00

LA OROTAVA - CENTRO
Cl. Júpiter

Se vende luminoso piso en urbanización Opuntia, en el centro de la ciudad. Apartamento de 119 m2 con 3 habitaciones amplias 2 baños 1 balcón-terraza donde disfrutar del panorama y un garaje cubierto.

€ 170.000,00

PUERTO DE LA CRUZ
Sitio Litre

Maravilloso chalet en Puerto de la Cruz. Propiedad encantadora con piscina, porche, jardín, zona asador y garaje. Consta de 2 plantas con 5 habitaciones y 3 baños acogedora sala de estar y 2 terrazas.

€ 2.500.000,00

LA OROTAVA - CENTRTO
Cl. S. Isidro

Chalet independiente de 536 m2 en el centro de la ciudad. Distribuido en 3 plantas más azotea y terraza, consta de 5 habitaciones y 5 baños. Ideal para negocio hotelero o para familias numerosas.

€ 1.100.000,00

PUERTO DE LA CRUZ
Cl. Durazno

Estupenda casa histórica catalogada BIC. Ideal como hotel emblemático. La parcela consta de: terreno agrícola, capilla, local, restaurante, cocina, patio y vivienda de 248 m2.

€ 1.700.000,00

LA VICTORIA DE ACENTEJO
CL. SANABRIA

Encantadora casa histórica con jardín, de estilo canario ubicada en el corazón del municipio. Construida en el siglo XVIII, con paredes de piedra y techos de madera.

€ 195.000,00

TEIDE - LA OROTAVA
EL PORTILLO

Exclusivo chalet de montaña en el Parque Nacional del Teide. Ideal para estructura receptiva turismo de elite. Construido en 2 plantas con una maravillosa terraza con vista al volcán.

€ 550.000,00

LA OROTAVA
AGUAMANSA

Finca productiva de fácil acceso, con árboles frutales y hortalizas cultivadas. Con 2 viviendas de 83 m2 con posibilidad de ampliación. Hay gallinero, invernadero y sistema de irrigación.

€ 150.000,00

PROFESSIONECASA
LAS PALMAS DE GRAN CANARIA
Plaza Mayor
T. +34. 623 490 700
laspalmas@professionecasa.es

CLICCA E VAI AI NOSTRI COLLEGAMENTI

PAGINA FACEBOOK | SITO AGENZIA | AGENZIA VIRTUALE

LAS PALMAS, ZONA TRIANA
Alquiler

Este sofisticado apartamento de 128 m², diseñado originalmente para el disfrute personal de sus propietarios, se alquila completamente amueblado y equipado con piezas de alta gama.

€ 1.800,00

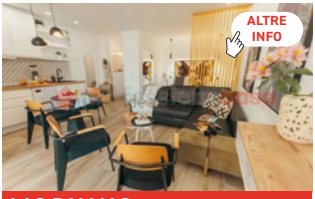

LAS PALMAS
Venta

Loft en Las Canteras: Exclusividad y Confort junto al Atlántico
Espacios diseñados con lujo y funcionalidad.
Agua, luz y wifi incluidos en el precio.
Disponible a partir del 25 de marzo de 2025

€ 1.900,00

FIRGAS
Venta

Te presentamos este exclusivo solar urbano y edificable, ubicado en el pintoresco camino de Los Dolores, Firgas, a pocos minutos de Trapiche y del renombrado colegio trilingüe Anita Conrad.

€ 265.000,00

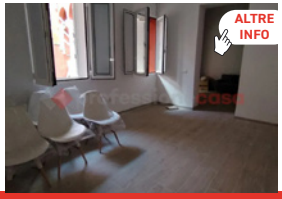

LAS PALMAS
Venta

A sólo 200 metros de la universidad. Esta propiedad renovada representa una oportunidad única para aquellos que buscan una inversión rentable en la zona más popular entre estudiantes y turistas

€ 260.000,00

LAS PALMAS, ISLETA
Venta

Se vende totalmente amueblado, equipado con electrodomésticos modernos como horno-microondas, nevera, vitrocerámica, campana extractora, y lavadora-secadora. A solo 700 metros de playa de Las Canteras

€ 275.000,00

SANTA BRIGIDA
Calle Princesa Guayarmina

Professionecasa Las Palmas vende acogedora vivienda situada en Isleta, Las Palmas, a tan sólo 5 minutos de la preciosa playa de Las Canteras. Este amplio piso de 90 metros cuadrados de 4 dormitorio

€ 1.200,00

LAS PALMAS
Calle Amapola

Dos habitaciones: amplias y totalmente amuebladas.
Un baño: moderno y completamente equipado.
Salón con cocina integrada: un espacio luminoso, funcional y decorado con gusto.

€ 1.100,00

LAS PALMAS
Vegueta

Professionecasa Las Palmas vende en exclusiva una propiedad a sólo 200 metros de la universidad. Esta propiedad renovada representa una oportunidad única para aquellos que buscan una inversión rentabl

€ 267.000,00

One Live: Professionecasa si racconta!

Professionecasa non è solamente un'azienda.

È persone da conoscere, **storie** da raccontare, **momenti** da vivere e condividere.

A **renderci unici** è proprio questo: riconoscere e dare importanza a tutto ciò che rende Professionecasa un mondo a sé, nel quale **ognuno deve sentirsi speciale.**

Clicca sul tasto play e scopri le interviste del mese.

SEGUI LE PAGINE SOCIAL

professionecasa®

WWW.PROFESSIONECASA.IT